



# APRESENTAÇÃO DOS TRABALHOS DE ATUALIZAÇÃO DA REDE NATURA 2000 NA REGIÃO AUTÓNOMA DA MADEIRA

DIREÇÃO REGIONAL DE FLORESTAS E CONSERVAÇÃO DA NATUREZA



# A REDE NATURA 2000

## DIRETIVA AVES

- Diretiva 79/409/CEE, de 2 de abril de 1979 - revogada pela Diretiva 2009/147/CE, de 30 de novembro de 2009 - **Zonas de Proteção Especial (ZPE).**

## DIRETIVA HABITATS

- Diretiva 92/43/CEE , de 21 de maio de 1992 - **Zonas Especiais de Conservação (ZEC).**



# A REDE NATURA 2000

## UNIÃO EUROPEIA

- 1.106.610 Km<sup>2</sup>
- 27.384 SÍTIOS

## PORTUGAL

- 21.628 KM<sup>2</sup>
- 149 SÍTIOS

## RAM

- 470 KM<sup>2</sup>
- 11 SÍTIOS

Fonte: Natura 2000 barometer – update 2014

## REDE NATURA 2000

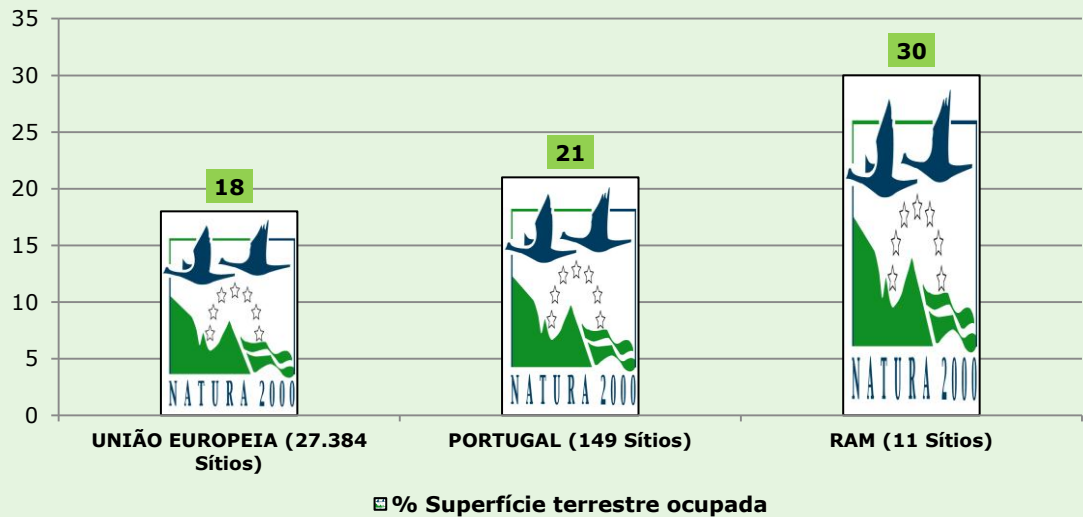

# A REDE NATURA 2000 NA RAM

11 SÍTIOS  
CLASSIFICADOS

11 ZONAS ESPECIAIS  
DE CONSERVAÇÃO -  
ZEC

5 ZONAS DE  
PROTEÇÃO ESPECIAL  
- ZPE

# A REDE NATURA 2000 NA RAM

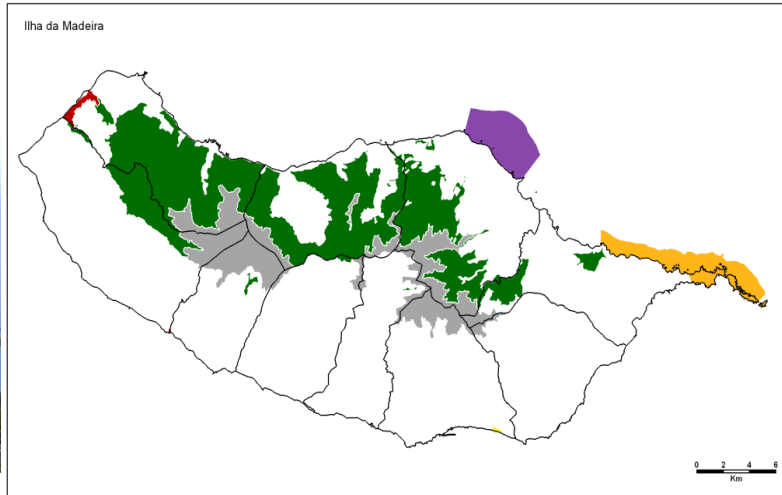

Mapa das Áreas  
Sítio de Importância Comunitária  
da Região Autónoma da Madeira

**Legenda**

- Limite de Concelho
- Achadas da Cruz
- Ilhas Desertas
- Ilhas Selvagens
- Ilhéu da Viúva
- Ilhéus do Porto Santo
- Laurissívia
- Maciço Montanhoso Central
- Moledos
- Pico Branco - Porto Santo
- Pináculo
- Ponta de S. Lourenço

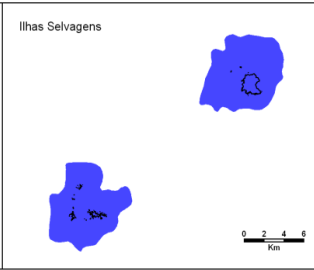
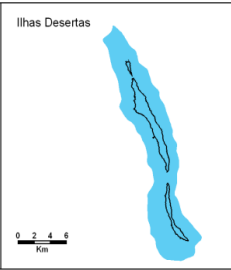

# ATUALIZAÇÃO DA REDE NATURA 2000 - RAM

## OBJETIVO:

- Identificação de lacunas de informação e atualização/revisão dos dados existentes.

## ETAPAS:

- Consulta de parceiros/entidades;
- Revisão/Preenchimento dos Formulários de Dados Normalizados (FDN);
- Aprovação em Conselho de Governo;
- Submissão da informação.

# ATUALIZAÇÃO DA REDE NATURA 2000 - RAM

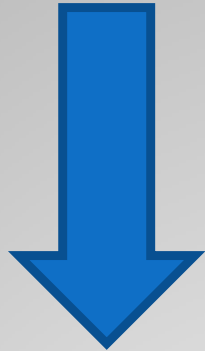

CRIAÇÃO DE 7  
NOVOS SÍTIOS DE  
IMPORTÂNCIA  
COMUNITÁRIA

Resolução n.º 1225/2015, de 29 de dezembro

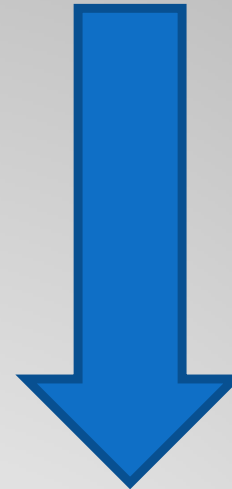

REDEFINIÇÃO DE 4  
DOS ATUAIS SÍTIOS  
CLASSIFICADOS

Resolução n.º 1226/2015, de 29 de dezembro

Código	Denominação	Superfície (hectares)
PTMAD0009	Paul do Mar – Jardim do Mar	188
PTMAD0010	Ribeira Brava	230
PTMAD0011	Cabo Girão	84
PTMAD0012	Canico de Baixo	10
PTMAD0013	Porto Novo	48
PTMAD0014	Machico	11
PTMAD0015	Pico do Facho	118

# NOVOS SIC

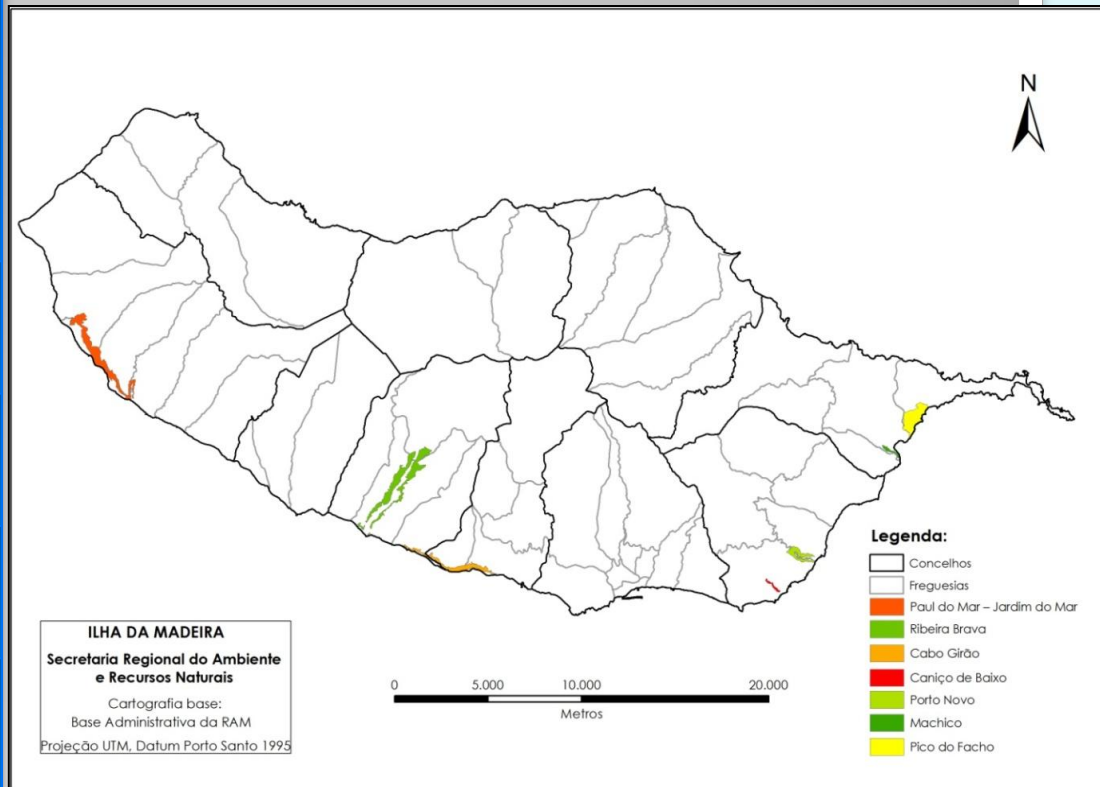



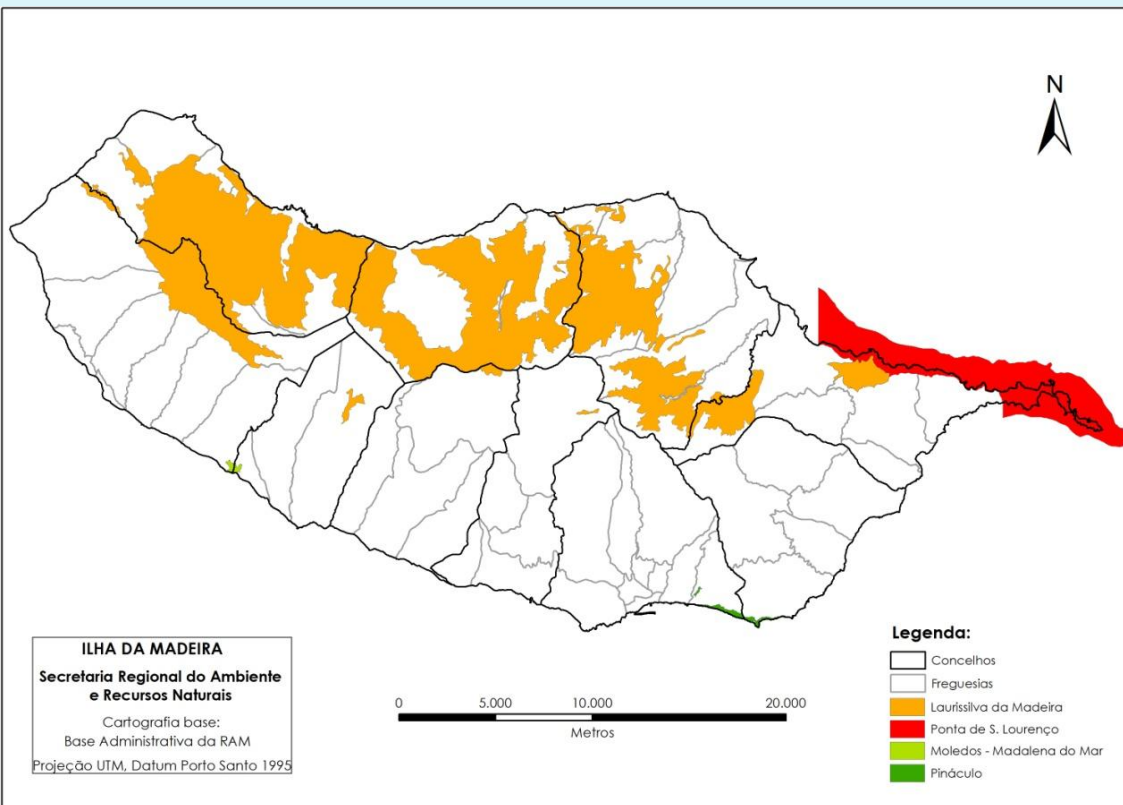

## REDEFINIÇÃO

Código	Denominação	Superfície (hectares)
PTMAD0001	Laurissilva da Madeira	15.462
PTMAD0003	Ponta de São Lourenço	3.182
PTMAD0006	Moledos – Madalena do Mar	29
PTMAD0007	Pináculo	71

Novos Sítios  
(689 ha)



Redefinição  
de Sítios  
(1.425 ha)

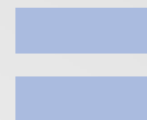

**2.114  
hectares**

# CONSIDERAÇÕES FINAIS

MAIOR  
REPRESENTATIVIDADE

MAIOR COERÊNCIA

POTENCIAIS  
BENEFÍCIOS  
ECONÓMICOS E  
SOCIAIS



Aposta na conservação da natureza e biodiversidade, garantindo, ao mesmo tempo, compromissos assumidos a nível nacional e comunitário.



## OBRIGADO PELA V. ATENÇÃO

Duarte Barreto  
DIREÇÃO REGIONAL DE FLORESTAS E CONSERVAÇÃO DA NATUREZA

Fotos: José Augusto Carvalho/Nicola Pestana/Dinarte Teixeira

