



Instituto das Florestas e Conservação da Natureza

Programa de atividades de Educação Ambiental



Secretaria Regional
do Ambiente e Recursos Naturais

Séniiores 2017 - 2018

Índice

- **Introdução**
- **Atividades Propostas:**
 - Palestras
 - Exposições Itinerantes
 - Visitas de estudo
- **Outras atividades**
 - Passatempo mensal
 - Eco Cartas
- **Informações e contactos para
marcações**
- **Anexos**



Núcleo dos Dragoeiros das Neves



INTRODUÇÃO

Atividades Propostas:

As atividades propostas estão dirigidas para os grupos de população “Sénior” (ex: Centros de Dia, Universidade Sénior) e pretende dar a conhecer algumas áreas protegidas da RAM através de visitas guiadas, palestras e exposições itinerantes.

O Núcleo dos Dragoeiros das Neves

A área do Núcleo dos Dragoeiros das Neves foi adquirida pelo Governo Regional, de modo a assegurar a perenidade de um notável grupo de dragoeiros centenários e salvaguardar para o futuro este património tão valioso.

Para além do Núcleo de Dragoeiros centenários existe um jardim com vegetação indígena do litoral da Madeira, com alguns exemplares endémicos da Madeira e do arquipélago.

Esta vegetação foi plantada por ser característica da área de ocorrência dos dragoeiros e para criar uma faixa de proteção aos mesmos que ali vivem!

Objetivos:

As atividades são desenvolvidas por técnicos do Instituto das Florestas e Conservação da Natureza, IP-RAM, ao longo de todo o ano, com o intuito de informar/ sensibilizar/ divulgar a população sobre o património natural e cultural do arquipélago. Acreditamos que através destas ações educativas, criamos potencial para termos uma comunidade mais informada e consequentemente mais responsabilizada e participativa.

Para tal, estão definidas e estruturadas algumas atividades que abordam as áreas protegidas do arquipélago da Madeira e os projetos de conservação desenvolvidos nas mesmas. No entanto, estamos recetivos a novas sugestões e ideias, de modo a que todos juntos possamos desenvolver um trabalho cada vez melhor em prol da conservação da Biodiversidade!

PALESTRAS

Palestras ou “aulas informais” alusivas às áreas protegidas e a projetos de conservação de espécies de animais e plantas.

Duração: 40 minutos

Material necessário: computador e projetor



Grupo: máximo 50 a 60 elementos, do mesmo ano letivo ou conjuntamente com elementos do ano letivo seguinte.

Temas:

- Levadas da Madeira a Património Mundial da UNESCO
- A minha pegada na Selvagem Pequena
- As Florestas da Madeira
- As montanhas da Madeira – Life Maciço Montanhoso
- Áreas Protegidas na RAM
- As Plantas Invasoras
- Biodiversidade Insular
- Fauna Marinha das Áreas Protegidas da Madeira
- Floresta Laurissilva – Património Mundial Natural
- Madeira Life Lobo-marinho
- Ponta de São Lourenço e Ilhas Desertas – Projeto Life Recover
- Projeto Eco Compatível – Eco Cartas
- Rede de Áreas Marinhas Protegidas do Porto Santo
- Reserva Natural das Ilhas Desertas
- Reserva Natural das Ilhas Selvagens
- Reservas Marinhas da RAM
- As “Freiras” do Arquipélago da Madeira
- Como prevenir os Incêndios Florestais

EXPOSIÇÕES ITINERANTES

Os temas das Exposições Itinerantes disponíveis são:

- Benefícios da conservação da natureza e biodiversidade
- Desertinha*
- Eco Compatível*
- Gestão e Conservação da Laurissilva
- Laurissilva da Madeira
- Lobo-marinho
- Parque Natural da Madeira
- Ponta de São Lourenço
- Rede de Áreas Marinhas Protegidas do Porto Santo
- Reserva Natural das Ilhas Desertas
- Reserva Natural das Ilhas Selvagens
- SOS – Freira do Bugio
- Vida marinha*
- Life Recover Natura
- Life Maciço Montanhoso



As exposições são em sistema *roll-up* o que facilita o seu transporte e montagem. Também dispomos de uma exposição estilo catavento

*Exposições produzidas em placas de pvc de pvc / k-line (tipo quadros) que são montadas em cavaletes de madeira (não podem ser afixadas).

Duração da exposição: Estas exposições são montadas em espaços fechados e poderão permanecer na vossa instituição por um período de 1 a 2 semanas. As montagens ocorrem na 2ªfeira ou 3ªfeira com desmontagem na 6ªfeira.

Nota: Existe um termo de responsabilidade a ser preenchido pela entidade solicitadora. Pede-se o apoio de 1 ou 2 funcionários da entidade solicitadora, para o transporte do material, no momento da montagem e desmontagem da exposição.

Ao solicitarem a exposição refiram as particularidades do local onde ficará exposta, para estudarmos a viabilidade da mesma.



Visita de estudo à Floresta Laurissilva – Percurso dos Balcões

VISITAS DE ESTUDO

Estas “aulas no campo” são sempre acompanhadas por técnicos do IFCN e dão a conhecer os mais variados aspetos da fauna, flora, geologia, entre outros, das diferentes áreas, nomeadamente:

- **Reserva Natural do Sítio da Rocha do Navio**
 - (5ªfeira de manhã)
- **Núcleo dos Dragoeiros das Neves, São Gonçalo**
 - (manhã ou tarde)
- **Centro Freira-da-Madeira/Dr. Rui Silva, no Areeiro**
 - (manhã ou tarde)
- **Jardim Botânico da Madeira – Eng. Rui Vieira**
 - (4ªfeira de manhã ou tarde)
- **Quinta do Santo da Serra**
 - (5ªfeira de manhã ou tarde nos meses de outubro, novembro, maio e junho)
- **Parque Florestal do Ribeiro Frio**
 - (5ªfeira de manhã ou tarde nos meses de outubro, novembro, maio e junho)
- **Parque Florestal do Chão dos Louros**
 - (5ªfeira de manhã nos meses de maio e junho)
- **Parque Florestal do Pico das Pedras - Queimadas**
 - (5ªfeira de manhã ou tarde nos meses de maio a junho/julho)
- **Parque Florestal do Montado do Pereiro**
 - (5ªfeira de manhã ou tarde nos meses de outubro e novembro e de março a junho)

Nota: A alimentação, seguro e transporte são por conta da instituição solicitadora.

Reserva Natural do Sítio da Rocha do Navio

(5ª feira de manhã)

A visita à Reserva Natural da Rocha do Navio é efetuada à 5ª feira de manhã e implica a utilização do teleférico que tem custo associado por pessoa (a pagar no teleférico – Câmara Municipal de Santana).



Esta área protegida também pertence à Rede da Biosfera, e nesta visita é possível efetuar o percurso dos Zimbreiros, ao longo do qual existem placas interpretativas.

O programa prevê a concentração do grupo em Santana junto ao teleférico até às 9.30 (ou hora a combinar); a descida de Teleférico e acompanhamento no trilho interpretativo até ao Centro de receção da Biosfera/Rocha do Navio; uma explicação oral sobre a área protegida; e uma pequena visita guiada pelo percurso interpretativo da Fajã da Rocha do Navio com intuito de mostrar a vertente humana e cultural existente no local. A subida é feita no teleférico pelas 12 horas (ou hora a combinar).

Duração da atividade: 2-2,30horas.

Núcleo dos Dragoeiros das Neves (manhã ou tarde)

Programa da visita:

Receção no Núcleo dos Dragoeiros das Neves, São Gonçalo;

Visita guiada ao jardim (núcleo dos Dragoeiros e plantas indígenas e endémicas da Madeira);

Lanche (por conta dos próprios) no jardim.

Duração da atividade: 2 horas

Núcleo de Dragoeiro



Centro de Freira-da-Madeira/Dr. Rui Silva, no Areeiro (manhã ou tarde)

Esta visita é efetuada à 3ª e 5ª feira. Prevê a concentração do grupo pelas 10h ou 14,30h no Centro Freira-da-Madeira/Dr. Rui Silva no Areeiro; receção de boas-vindas pelos Vigilantes da Natureza; visita e apresentação do Centro; breve apresentação sobre a Freira-da-Madeira e o trabalho de conservação desenvolvido até à data.



Depois poderão fazer um percurso pedestre pela Vereda do Areeiro até ao miradouro do Ninho-da-Manta onde poderão observar in loco, o trabalho de campo desenvolvido em prol desta ave. Regresso pelo mesmo percurso. Levar boné, protetor solar, água, calçado e vestuário adequado.

Duração da atividade: 2-2,30h.



Jardim Botânico da Madeira – Engª Rui Vieira

(manhã às 9,30h ou tarde às 14,30h)

Esta visita é realizada à 4ª feira durante todo o ano.

Estas “aulas no campo dentro da cidade” são sempre acompanhadas por técnicos do IFCN e dão a conhecer os mais variados aspetos da diversidade de flora do Mundo, sua origem e seus usos, no interior de uma bela Quinta madeirense. É um lugar para desfrutar da beleza e diversidade das plantas, quer da Madeira quer de outras partes do planeta, com uma privilegiada vista sobre o Funchal. É uma visita “obrigatória” para todo o aluno madeirense!

A concentração do grupo é na entrada da Quinta. Após uma receção e introdução, o percurso é iniciado ao longo das diferentes áreas temáticas do jardim.

Quinta do Santo da Serra

(manhã às 10h ou tarde às 14,30h)

Esta visita realizada à 5ª feira, nos meses de outubro, novembro, maio e junho.

Estas “aulas no campo” são sempre acompanhadas por técnicos do IFCN e dão a conhecer os mais variados aspetos da fauna, flora, uso e usufruto da floresta. É um percurso que adquire especial interesse na altura outonal devido à diversidade de cores na natureza.

A concentração do grupo é na entrada da Quinta. Após uma receção e introdução, o percurso é iniciado ao longo do percurso temático dentro da Quinta.



Parque Florestal do Ribeiro Frio - Laurissilva (manhã ou tarde)

Esta visita é realizada à 5ª feira, nos meses de outubro, novembro, e de março a junho.

Estas “aulas no campo” são sempre acompanhadas por técnicos do IFCN e dão a conhecer os mais variados aspetos da fauna, flora, uso e usufruto da floresta nativa, Laurissilva.

Esta visita prevê a concentração do grupo no Ribeiro Frio, pelas 10 h ou pelas 14,30 h junto ao Posto Florestal do Ribeiro Frio.

Existem 3 opções de atividade:

Opção A: Parque Florestal + posto aquícola

Opção B: Balcões + posto aquícola

Opção C: Parque Florestal ou Posto aquícola ou Balcões

Duração da atividade: entre 1h-a 2,30h consoante a opção da atividade escolhida

Parque Florestal do Chão dos Louros (São Vicente) - Laurissilva (manhã)

Esta visita é realizada à 5ª feira, de maio a junho.

Estas “aulas no campo” são sempre acompanhadas por técnicos do IFCN e dão a conhecer os mais variados aspetos da fauna, flora, uso e usufruto da floresta nativa, Laurissilva.



Esta visita prevê a concentração do grupo no Chão dos Louros, junto ao estacionamento, pelas 10 h. Após uma receção e introdução, o percurso é iniciado ao longo de um trilho no Parque Florestal. Tem a duração de 1,30h.



Parque Florestal do Pico das Pedras-Queimadas - Laurissilva

(manhã às 10h ou tarde às 14,30h)

Esta visita é realizada à 5ª feira, de maio a junho/julho.

Estas “aulas no campo” são sempre acompanhadas por técnicos do IFCN e dão a conhecer os mais variados aspetos da fauna, flora, uso e usufruto da floresta nativa, Laurissilva.

Esta visita prevê a concentração do grupo no Pico das Pedras, junto à área de lazer, pelas 10 h ou 14,30h. Após uma receção e introdução, o percurso é iniciado ao longo de um trilho no Parque Florestal até às Queimadas. Tem a duração de 1,30h.

Podem regressar pelo mesmo percurso até ao ponto de origem ou ficar nas Queimadas.

Parque Florestal do Montado do Pereiro - floresta mista

(manhã às 10h ou tarde às 14,30h)

Esta visita é realizada à 5ª feira, nos meses de outubro, novembro, março e junho.

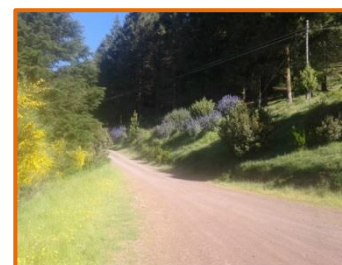

Estas “aulas no campo” são sempre acompanhadas por técnicos do IFCN e dão a conhecer os mais variados aspetos da fauna, flora, uso e usufruto da floresta. É um percurso que adquire especial interesse na altura outonal devido à diversidade de cores na natureza.

Os participantes são convidados a explorar os 5 sentidos dos participantes em perfeita harmonia com a Natureza.

Esta visita prevê um percurso interpretativo (1.30h) com início no portão Norte até ao parque de pic-nic, sendo a concentração do grupo no portão Norte (abaixo das casas de abrigo).

Após uma receção e introdução, o percurso é iniciado ao longo de um trilho no Parque Florestal.

OUTRAS ATIVIDADES

Passatempo mensal on-line:



Atividade cujo objetivo é sensibilizar a população para a conservação da nossa região e de divulgar o projeto LIFE Recover Natura, dando a conhecer os seus objetivos, as suas áreas de intervenção e espécies-alvo.

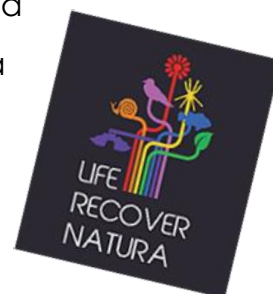

Participe no passatempo mensal que baseia-se na criação de frases

Este passatempo baseia-se na construção de uma frase, com 4 ou 5 palavras obrigatórias, relacionadas com este projeto e que estarão disponíveis no site mensalmente (ifcn.madeira.gov.pt).

As palavras mudarão todos os meses. A ideia é recorrer ao conhecimento e à criatividade de cada um e o passatempo está aberto a toda a população.

Associado ao passatempo mensal estará indicado o respetivo prémio. Este passatempo termina a 30 de Setembro de 2018. (Ver Anexo I).

Eco Cartas:

Esta atividade surge no âmbito do projeto Life Eco Compatível com o objetivo de promover de uma forma lúdica, descontraída e em grupo a transmissão das boas práticas na agricultura e nas pescas a favor da biodiversidade e conseqüente benefício na atividade económica equivalente e a correta aplicação das boas práticas na atividade económica de cada grupo e ao mesmo tempo sensibilizá-los para a preservação do vasto Património Natural e o retorno económico obtido a partir do mesmo.

O Eco Cartas é dirigida às populações tradicionalmente ligadas à agricultura e/ou pescas dinamizado com o apoio das Juntas de Freguesia e/ou Casas do Povo da RAM agendadas atempadamente com o IFCN.

As datas da sua realização serão divulgadas pelo parceiro local, assim como através da página web do projeto www.lifeecocompativel.com ou na página facebook do IFCN.





Contactos para marcação das atividades

**Instituto das Florestas e Conservação da
Natureza, IP-RAM**

Núcleo dos Dragoeiros das Neves

Telefone: 291 795 155

Morada: Caminho da Portada, S. Gonçalo

9060-245 Funchal

Email: ifcn@madeira.gov.pt

Sítio na internet : ifcn.madeira.gov.pt



Aguardamos a sua visita!

ANEXO I

PASSATEMPO MENSAL: Life Recover Natura

Com o objetivo contínuo de sensibilizar a população para a conservação da nossa região e de divulgar o projeto LIFE Recover Natura, dando a conhecer os seus objetivos, as suas áreas de intervenção e espécies-alvo, o Instituto das Florestas e Conservação da Natureza criou um passatempo mensal através do seu site ifcn.madeira.gov.pt

Este passatempo baseia-se na construção de uma frase que inclua obrigatoriamente todas as palavras publicadas na página de internet do IFCN e que mudarão mensalmente.

O passatempo está aberto a toda a população e será entregue um prémio à frase vencedora.

A ideia é recorrer ao conhecimento e à criatividade de cada um e o passatempo está aberto a toda a população.

Regulamento:

1. Podem participar todas as pessoas interessadas.
2. Cada frase tem que incluir todas as palavras publicadas ao mês correspondente.
3. O passatempo é mensal. As palavras mudam em cada mês e serão aceites todas as frases que derem entrada no correio digital do Núcleo dos Dragoeiros das Neves nos dias úteis do mês correspondente.

4. Os participantes deverão enviar a sua frase para:
nucleodosdragoeiros.ifcn@madeira.gov.pt com os seguintes dados: nome completo, morada, contacto telefónico, e idade. No assunto deverá constar: Passatempo mensal "LIFE Recover Natura" e o respetivo mês (exemplo: "LIFE Recover Natura" Janeiro).
5. A cada frase deverá ser atribuído um só autor que poderá participar apenas uma vez em cada mês.
6. A frase vencedora e o seu autor serão publicados mensalmente no site (ifcn.madeira.gov.pt) e na página facebook do IFCN (www.facebook.com/IFCNIP/). O vencedor receberá um e-mail com a informação sobre a data e o local onde deverá levantar o prémio.
7. O júri é constituído por técnicos do IFCN.
8. Os critérios de avaliação são: utilização obrigatória de todas as palavras na frase, integração no tema e criatividade.
9. O passatempo tem início no mês de outubro de 2017 e terminará em setembro de 2018.
10. A organização reserva-se no direito de modificar quaisquer destes pontos por motivos de força maior. Nesse caso, os participantes serão informados de qualquer alteração com a maior brevidade possível.

A participação pressupõe a aceitação incondicional deste regulamento, sendo as omissões resolvidas pontualmente pela organização.

