

CASA DO PICO DAS PEDRAS

Atualizado em sexta-feira, 12 junho 2020 15:06

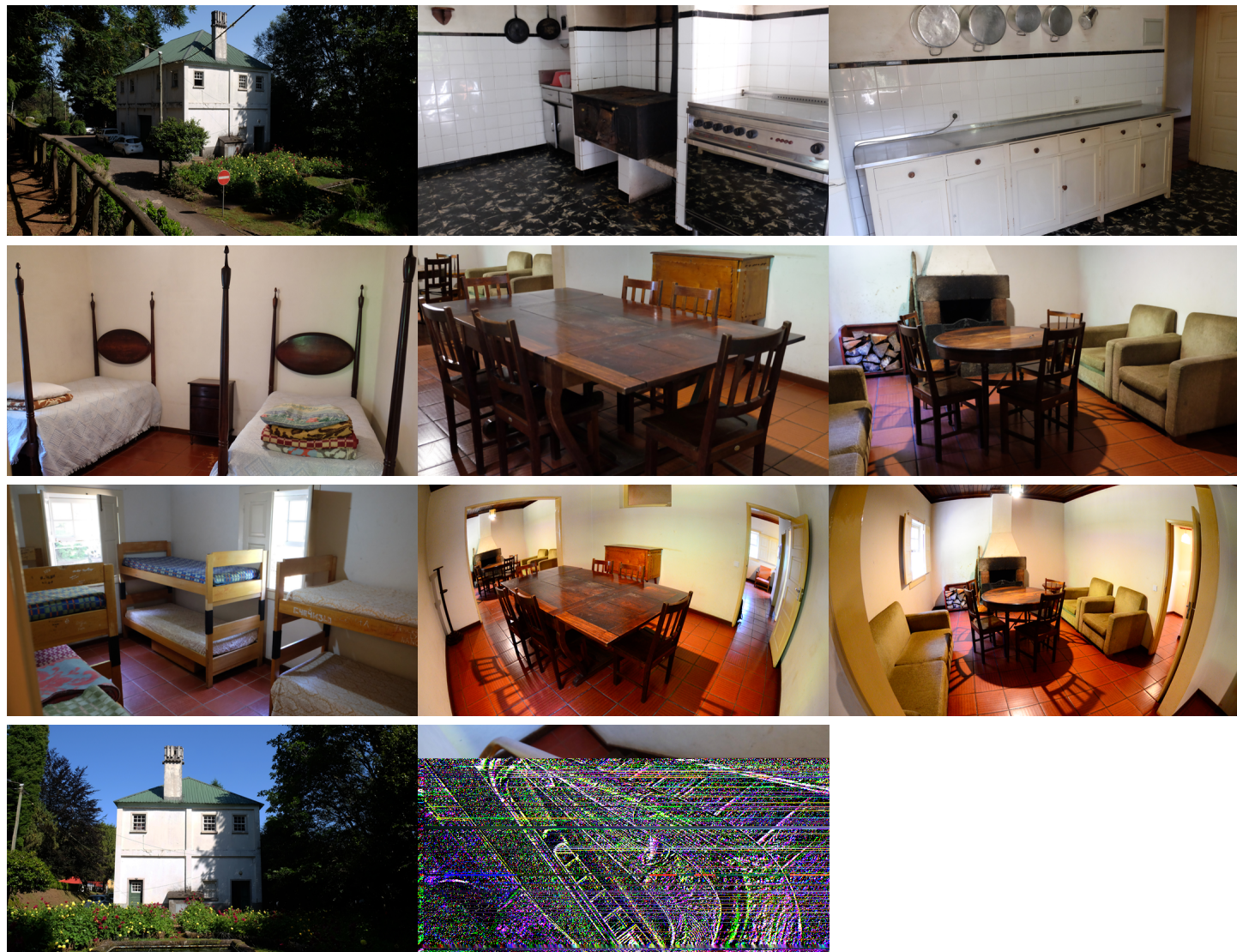

A Casa de Abrigo do Pico das Pedras insere-se no Perímetro Florestal de Santana, no concelho de Santana, junto ao Posto da Polícia Florestal do Pico das Pedras, com acesso a vários percursos pedestres recomendados, que permitem usufruir de uma beleza natural por excelência.

Divisões da Casa: 3 quartos de dormir, sala de estar, sala de jantar, cozinha e 1 wc com duche de água quente. A cozinha está equipada com pratos, copos, talheres e panelas, 1 fogão a gás, 1 forno a lenha, 1 frigorífico e 1 termoacumulador.

Número de camas: 3 beliches (6 camas) + 2 camas individuais + 1 cama de casal.

Capacidade máxima de pessoas a pernoitar na casa: 10 pessoas.

Localização: A Casa de Abrigo do Pico das Pedras insere-se no Perímetro Florestal de Santana, no Parque Florestal do Pico das Pedras.

Acessos: A casa tem acesso automóvel, através da ER218, na ligação à Achada do Teixeira.

Alertas: A casa disponibiliza luz, água de nascente e água quente, que requerem uma utilização consciente, responsável e regrada. As pessoas que irão pernoitar terão de levar roupas de cama. O gás para o fogão terá de ser levado pelos utilizadores da casa (gás butano Galp).

Para consultar informação e proceder à marcação das Casas de Abrigo aceda ao [portal Simplifica](#)